HUBUNGAN DALAM KELUARGA

MASALAH PASANGAN BARU BERKAHWIN

- Ekonomi Belum Stabil
- Tekanan Disebabkan Perpisahan Dengan Keluarga
- Mementingkan Keluarga Sendiri
- Tidak Mengenali Keluarga Pasangan
- Perbezaan Citarasa Dan Keinginan
- Kematangan Dalam Menghadapi Masalah
- Kemahiran Yang Terbatas
- Gagal Menyesuaikan Diri Atau Putus Asa
- Hubungan Kelamin

MENGENALI KELEMAHAN DIRI

Emosional
Suka Menuduh
Cepat Marah
Cemburu buta
Enggan mengalah
Cerca
Degil

Ego
Lalai/ alpa/ cuai
Malas
Suka menyakiti
Menghina
Boros
Tamak

MENGENALI KEKUATAN DIRI

- Berfikiran positif
- Beribadah
- Berpendidikan
- Memberi dan menerima
- Penyayang
- Rajin
- Lembut tapi tegas
- Jati diri
- Personaliti yang baik
- Pemurah

CARA MEWUJUDKAN KECERMELANGAN DIRI

Kenali Diri
Bekerjasama Mengatasi Cabaran/ Ujian Allah SWT
Keyakinan Dan Toleransi
Bersikap Positif Terhadap Peranan Dan Tanggungjawab
Berdoa Dan Mengharapkan Pertolongan Dari Allah SWT
Membaca Al-Quran, Hadith, Berzikir Dan Solat Berjemaah

MENGENALI PASANGAN DAN KELUARGA

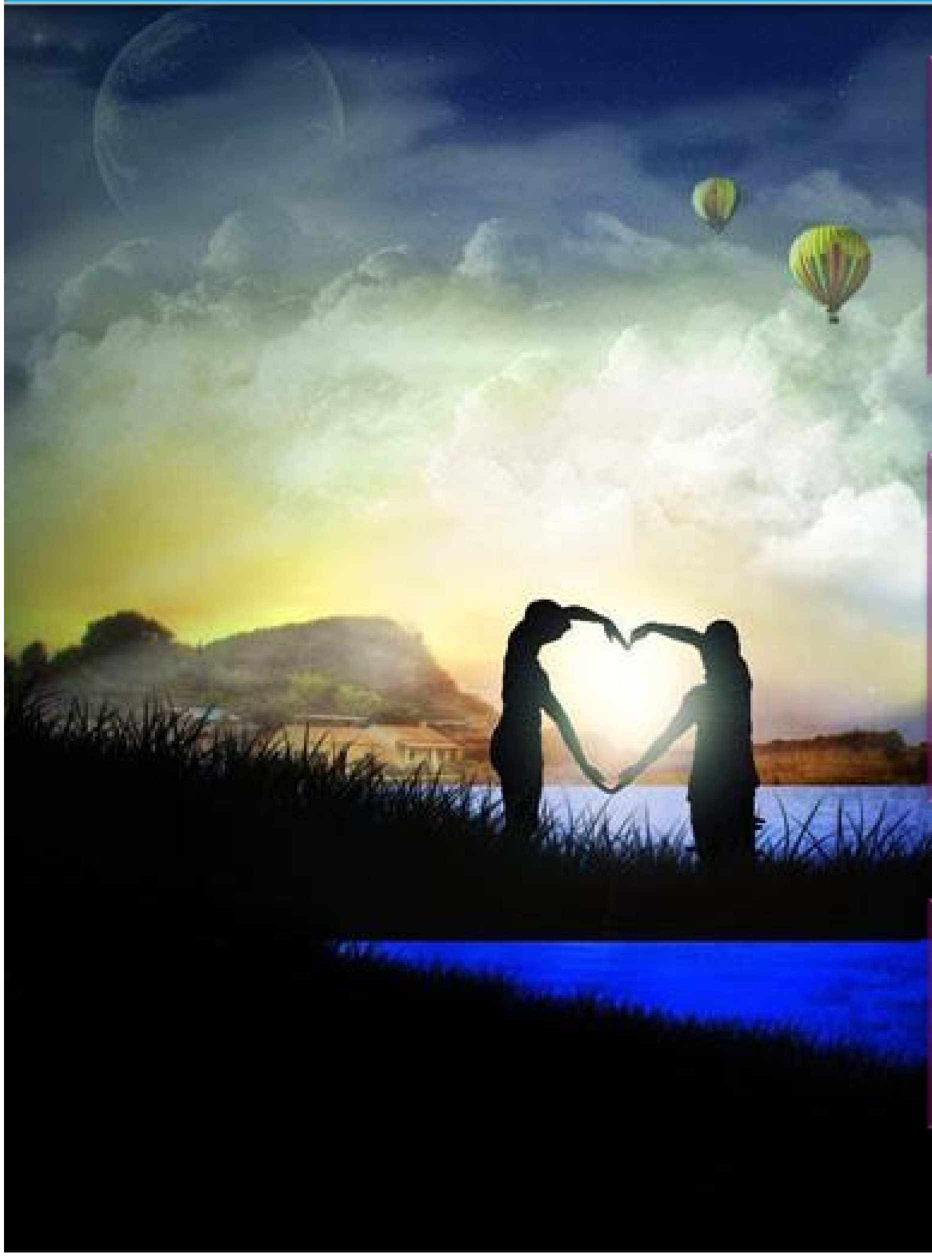

Memahami Dan Menerima Pasangan Serta Keluarga Seadanya

Menerima Perbezaan Budaya Dan Adat Resam Pasangan

Menziarahi Keluarga Pasangan

PENYESUAIAN SUAMI ISTERI DI AWAL PERKAHWINAN

- Menghormati Pasangan
- Mengenal Pasti Persamaan Dan Perbezaan Pada Diri Pasangan
- Mengutamakan Perbincangan
- Pengurusan Rumahtangga Diurus Bersama
- Memberi Perhatian Dan Kerjasama Pada Keluarga Pasangan

PERGAULAN DALAM KELUARGA

- ✓ Mewujudkan Pergaulan Yang Baik
- ✓ Menjaga Aurat Dan Batas Pergaulan Dengan Keluarga
- ✓ Menyediakan Bilik Untuk Ahli Keluarga
- ✓ Minta Izin Untuk Memasuki Bilik Ibu Bapa Atau Sebaliknya
- ✓ Menjaga Imej Dan Maruah Keluarga

HUBUNGAN KELAMIN SUAMI ISTERI

Kewajipan Bersama

Melahirkan Zuriat

Benteng Kesucian Moral

Mempereratkan Hubungan Suami Isteri

ADAB HUBUNGAN KELAMIN

- ✓ Membersihkan Diri Dan Berwuduk
- ✓ Menyatakan Hasrat Untuk Bersama
- ✓ Pasangan Redha, Bersedia Dan Dalam Keadaan Mesra Serta Pada Masa Yang Sesuai
- ✓ Merangsang Kemesraan
- ✓ Membaca Doa Pelindung

- ✓ Keadaan Yang Selesa
- ✓ Kepuasan Bersama
- ✓ Ucapan Penghargaan
- ✓ Kesederhanaan
- ✓ Basuh Dan Berwuduk (sekiranya ingin mengulangi kali yang berikutnya)
- ✓ Tidak Menyebarkan Rahsia

DOA DAN UCAPAN YANG PERLU DI BACA

UCAPAN MEMASUKI KAMAR PENGANTIN

اَلْسَّلَامُ عَلَيْكُمْ يَا بَابَ

DOA SEBELUM MELAKUKAN PERSETUBUHAN

اَللّٰهُمَّ جَنِّبْنَا الشَّيْطَانَ وَجَنِّبِ

DOA KELUAR AIR MANI

اَلْحَمْدُ لِلّٰهِ اَلَّذِيْ خَلَقَ مِنَ اَلْمَاءِ بَشَرًا

TEGAHAN MELAKUKAN HUBUNGAN KELAMIN

- Ketika Haid / Nifas
- Secara Luar Tabi'i
- Semasa Dalam Ihram
- Ketika Berpuasa Di Bulan Ramadhan
- Di Dalam Rumah Ibadat
- Di Tempat Terbuka
- Semasa Pasangan Tidak Sihat

KESAN KEGAGALAN HUBUNGAN KELAMIN

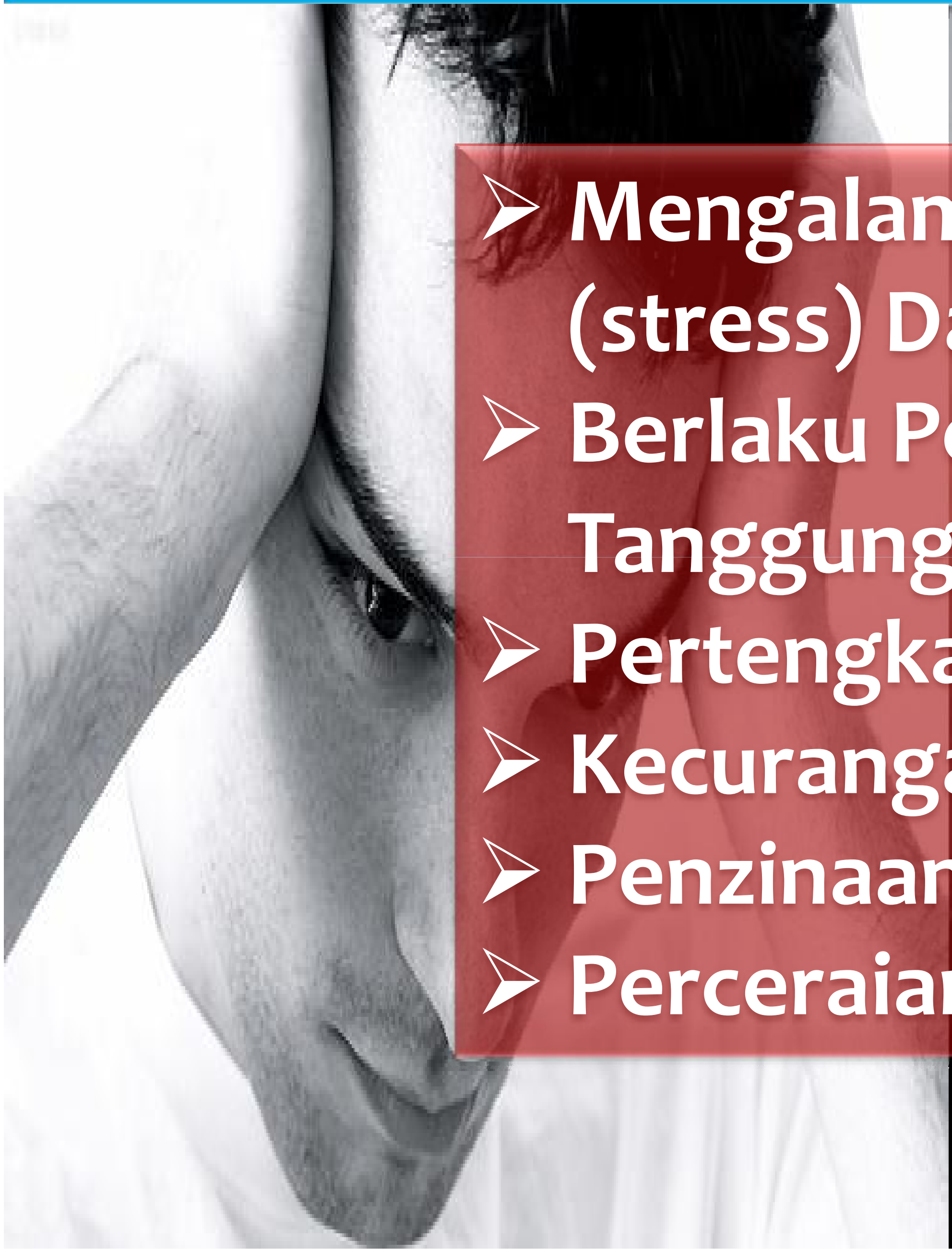

- Mengalami Tekanan (stress) Dan Konflik
- Berlaku Pengabaian Tanggungjawab
- Pertengkaran
- Kecurangan
- Penzinaan
- Perceraian

KELAHIRAN ANAK

- Persediaan Sebelum Kelahiran
- Permulaan Tanggungjawab Sebagai Ibu Bapa
- Azan Dan Qamat Pada Bayi
- Menjaga Kesihatan Dan Keselamatan Ibu Serta Bayi
- Kenduri Akikah Dan Memberi Nama Yang Baik
- Berkhatan Anak Lelaki Dan Perempuan
- Sentiasa Mendoakan Kesejahteraan Anak-Anak

TANGGUNGJAWAB ANAK

Wajib Taat Dan Berbakti Kepada Ibu Bapa

Menunaikan Amanat Dan Pesanan

Mendoakan Kesejahteraan Dan Kebahagiaan Ibu Bapa

FIRMAN ALLAH S.W.T

۞ وَقَضَىٰ رَبُّكَ أَلَّا تَعْبُدُوٓا۟ إِلَّآ إِيَّاهُ وَبِٱلْوَٰلِدَيْنِ إِحْسَـٰنًا ۚ إِمَّا يَبْلُغَنَّ عِندَكَ
ٱلْكِبَرَ أَحَدُهُمَآ أَوْ كِلَاهُمَا فَلَا تَقُل لَّهُمَآ أُفٍّ وَلَا تَنْهَرْهُمَا وَقُل لَّهُمَا قَوْلًا
كَرِيمًا ﴿٢٣﴾

Maksudnya: "Dan Tuhanmu telah perintahkan, supaya engkau tidak menyembah melainkan kepada-Nya semata-mata, dan hendaklah engkau berbuat baik kepada ibu bapa, jika salahseorang dari keduanya atau kedua-duanya sekali, sampai kepada umur tua dalam jagaan dan peliharaanmu, maka janganlah engkau berkata kepada mereka (sebarang perkataan kasar) sekalipun berkata "Ah" dan janganlah engkau menengking menyergah mereka, tetapi katakanlah kepada mereka perkataan yang mulia (yang bersopan santun)."

(Al-Isra' : 23)

FIRMAN ALLAH S.W.T

وَٱخۡفِضۡ لَهُمَا جَنَاحَ ٱلذُّلِّ مِنَ ٱلرَّحۡمَةِ وَقُل رَّبِّ ٱرۡحَمۡهُمَا كَمَا رَبَّيَانِي

صَغِيرٗا ٢٤

Maksudnya: "Dan hendaklah engkau merendah diri kepada keduanya kerana belas kasihan dan kasih sayangmu dan doakanlah (untuk mereka dengan berkata): "Wahai Tuhanku! Cucurilah rahmat kepada mereka berdua sebagaimana mereka telah mencurahkan kasih sayangnya memelihara dan mendidik ku semasa kecil."

(Al-Isra' : 24)

BAKTI ANAK KEPADA IBU BAPA SEMASA HIDUP

Mendoakan Kebahagiaan Dan Kesejahteraan Mereka

Mengasihi Dan Memberikan Perhatian

Membantu Dari Segi Harta Benda Dan Meluangkan Masa

Berlemah Lembut Dan Berbudi Bahasa

BAKTI ANAK KEPADA IBU BAPA SELEPAS MATI

- ✓ Mendoakan Kesejahteraan Mereka
- ✓ Menjelaskan Hutang Dengan Allah SWT Dan Manusia Termasuk Puasa Dan Fidyah
- ✓ Menziarahi Kubur
- ✓ Menghubungkan Silaturrahim Keluarga, Ibu Bapa, Sahabat Handai
- ✓ Melaksanakan Wasiat Atau Pusaka

HUBUNGAN BAIK DENGAN MERTUA

- Menjadi Tempat Rujukan
- Mendapatkan Sokongan Dan Bimbingan
- Mengeratkan Silaturrahim
- Menghargai Pengorbanannya

CARA MEWUJUDKAN HUBUNGAN BAIK DENGAN MERTUA

- Menerima Dan Melayan Mentua Sebagai Ibu Bapa
- Berbaik Sangka
- Menerima Seadanya
- Menziarahi
- Berkomunikasi Dengan Jelas, Berkesan Dan Berhikmah
- Memberi Kasih Sayang Dan Perhatian

KEPENTINGAN JIRAN

1) Pengganti Saudara Mara
2) Sumber Bimbingan Dan Nasihat
3) Bantuan Kebendaan
4) Masa Kecemasan

HAK JIRAN

- Menghormati
- Berbaik Sangka
- Memberi Pertolongan
- Menziarahi
- Memenuhi Jemputan
- Mengiringi Jenazah
- Menjaga Keselamatan

FIRMAN ALLAH S.W.T

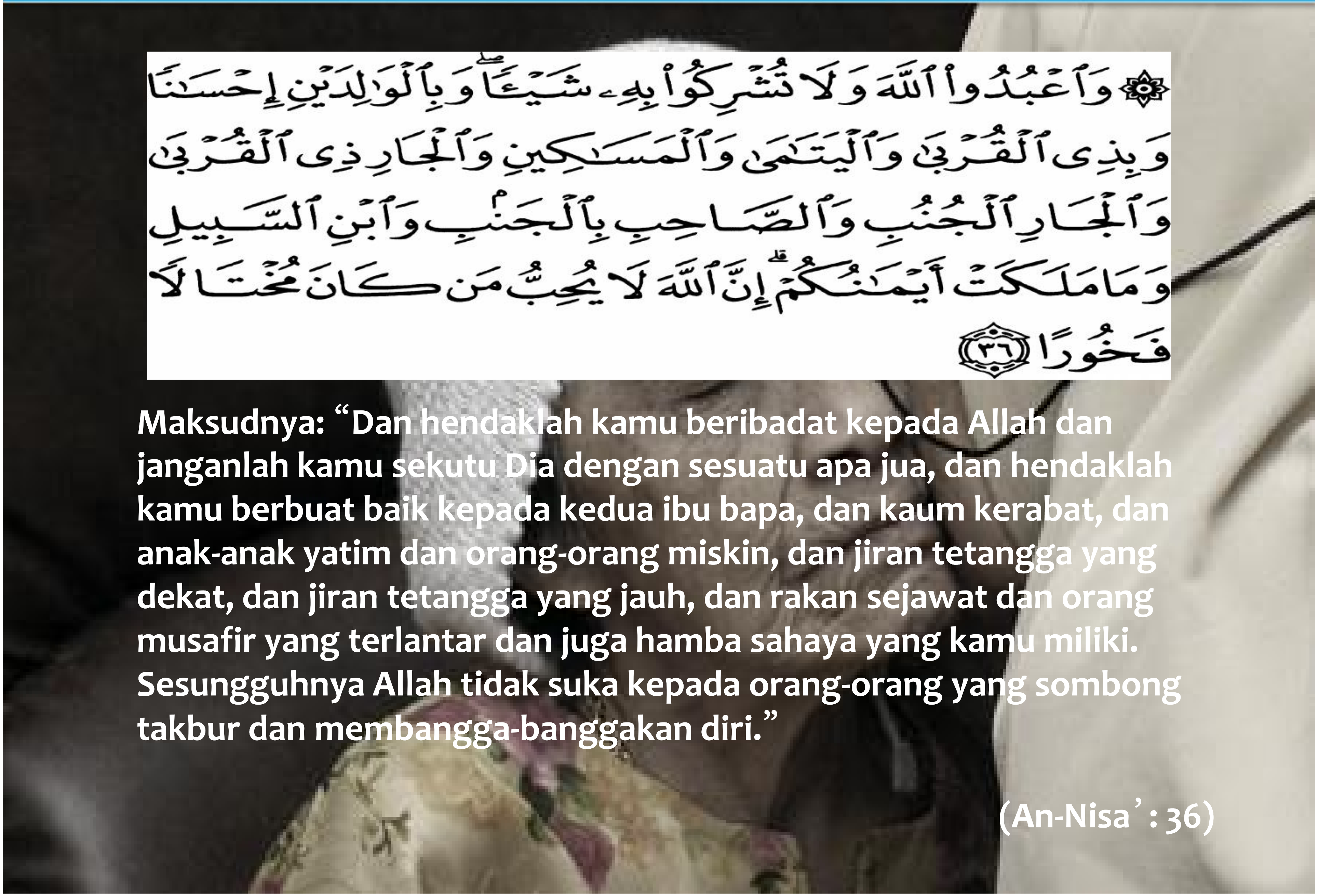

﴿ وَٱعۡبُدُواْ ٱللَّهَ وَلَا تُشۡرِكُواْ بِهِۦ شَيۡـٔٗاۖ وَبِٱلۡوَٰلِدَيۡنِ إِحۡسَٰنٗا
وَبِذِي ٱلۡقُرۡبَىٰ وَٱلۡيَتَٰمَىٰ وَٱلۡمَسَٰكِينِ وَٱلۡجَارِ ذِي ٱلۡقُرۡبَىٰ
وَٱلۡجَارِ ٱلۡجُنُبِ وَٱلصَّاحِبِ بِٱلۡجَنۢبِ وَٱبۡنِ ٱلسَّبِيلِ
وَمَا مَلَكَتۡ أَيۡمَٰنُكُمۡۗ إِنَّ ٱللَّهَ لَا يُحِبُّ مَن كَانَ مُخۡتَالٗا
فَخُورًا ٣٦

Maksudnya: "Dan hendaklah kamu beribadat kepada Allah dan janganlah kamu sekutu Dia dengan sesuatu apa jua, dan hendaklah kamu berbuat baik kepada kedua ibu bapa, dan kaum kerabat, dan anak-anak yatim dan orang-orang miskin, dan jiran tetangga yang dekat, dan jiran tetangga yang jauh, dan rakan sejawat dan orang musafir yang terlantar dan juga hamba sahaya yang kamu miliki. Sesungguhnya Allah tidak suka kepada orang-orang yang sombong takbur dan membangga-banggakan diri."

(An-Nisa' : 36)

SABDA RASULULLAH S.A.W

مِنْ سَعَادَةِ الْمَرْءِ الْمُسْلِمِ الْجَارُ الصَّالِحُ
وَالْمَنْزِلُ الْوَاسِعُ وَالْمَرْكَبُ الْهَنِيءُ.

Maksudnya: "Di antara kebahagiaan seseorang muslim ialah mempunyai jiran yang baik, rumah yang luas dan kenderaan yang selesa."

(Riwayat Ahmad)

VIDEO HUBUNGAN DALAM KELUARGA

VIDEO HUBUNGAN KELUARGA.mov

TERIMA KASIH

جابتن كماجوان اسلام مليسيا

JABATAN KEMAJUAN ISLAM MALAYSIA